

# Paloma Club Hotel Bodrum | 3 Gece Konaklamalı | İstanbul, Kocaeli, Bursa, İzmir Hareketli

Her Şey Dahil Konaklamalı Gidiş Dönüş Ulaşım Dahil, Beach Parti ve Gece Kulüp Partileri Ücretsiz Transfer İlk  
İçecek Turfirsatı Misafirlerine Özel Ücretsiz



Tüm turlarımız da kademeli fiyat değişikliği uygulanabilmektedir. Kademeli kontenjan doldukça fiyatlar artış gösterebilir.

**Kalkış Yerleri:**

- 22:00 - İstanbul - Beylikdüzü Migros Önü  
22:15 - İstanbul - Avcılar Metrobüs Durağı  
22:30 - İstanbul - Sefaköy Metrobüs Durağı  
23:00 - İstanbul - İncirli Dilek Pastanesi Önü  
23:30 - İstanbul - Mecidiyeköy İETT Durakları (Mado Önü)  
00:00 - İstanbul - Kadıköy Evlendirme Dairesi Önü  
00:10 - İstanbul - Bostancı Köprüsü Altı  
00:20 - İstanbul - Kartal Köprüsü Altı  
00:30 - İstanbul - Pendik Köprüsü  
00:40 - İstanbul - Çayırova Mcdonald's Önü  
00:50 - İstanbul - Gebze Center Önü  
01:45 - İstanbul - Bursa Otogar Girişi  
07:00 - İstanbul - İzmir Bornova Kavşağı

**Gezilecek Yerler: Bodrum,Bitez,Muğla****PROGRAM**

**HER ŞEY DAHİL KONSEPT**  
**3 GECE OTEL KONAKLAMALI**  
**EN UYGUN FİYAT AVANTAJLARI**  
**TURFIRSATI.COM**

# 1 Gn: İstanbul'dan Otobs İle Hareket ve Gece Yolculuęu

**NEML?:** Deęerli Misafirlerimiz Ulaęım Hareket gnmz Afięte ve Sitemizde satın aldığınız gnden bir gn nce aęaęda belirtilen saatlerdedir.

- 22.00 Beylikdz Migros n
- 22.15 Avcılar Metrobs Duraęı
- 22.30 Sefaky Metrobs Duraęı
- 23.00 İncirli E-5 Metrobs Duraęı
- 23.30 Mecidiyeky Meydanı Mado n
- 00.00 Kadıky Evlendirme Dairesi n
- 00.10 Bostancı Kprs
- 00.20 Kartal Kprs
- 00.30 Pendik Kprs
- 00.40 ayrova McDonald's
- 01.45 Bursa Otogar Girięi
- 07.00 İzmir Bornova Kavşaęı

Belirtilen saatlerde siz deęerli misafirlerimizi alıp Bodrum Tatili yolculuęumuza bađıyoruz.

Gidię yolculuęumuzda 2 Molamız oluyor.

1.Molamız Susurluk Dinlenme Tesislerinde 45 dakikalık yemek ve ihtiyaę molası tahmini mola saatlerimiz (02.45-03.30 saatleri arasındadır)

2.Molamız Bafa Gl Kahvaltı Molası (Ekstra olup fiyatlara dahil deęildir) 1 Saat Srmektedir.  
Tahmini varış saati 08.00-09.00 saatleri arasındadır.

## 2 Gn: Otele Giriř Gn

Kahvalt sonrası 1.30 saat srecek yolculuęumuzun ardından tahmini olarak saat 11.30-12.00 saatleri arasında Bodrum'a varımız gerekleřiyor. Gmbet kavřaęında tm misafirlerimizin otobs yolculuęu sona eriyor burada rehberlerimiz ve sizleri otele gtrecek servislerimiz karřılıyor rehberlerimizin ynlendirmesiyle her misafirimiz kendi otel servisine binip daha hızlı řekilde otele transferi gerekleřtiriliyor.

Otele varımız sonrasında hızlı řekilde resepsiyonda bilgilerimizi doldurup ęle yemeęine geebilirsiniz ęle yemeęinizi aldıktan sonra saat 14.00'te resepsiyondan oda anahtarlarınızı alıp tatilinize bařlayabilirsiniz.

Giriř Gn Programlarımız

15.00-18.00 Beach Parti (Giriř + Servis cretsiz)

23.00-03.00 Gece Kulp Parti (Giriř + Servis + 1 İecek cretsiz)

Beach Parti ve Kulp Parti Etkinliklerimize katılım saęlamak iin sizleri arayacak Turfırsatı.com Rehberlerine isim yazdırmanız yeterlidir.

### 3 Gn: Serbest Aktivite Gn

Serbest aktivite gndr. Beach Parti, Kulp Parti ve Tekne Turlarmza katlabilir ya da otelde zaman geirebilirsiniz.

10.00- 17.00 Tekne Turu (le Yemei Dahil) Fiyatlara Dahil Olmayp Ekstradr.

15.00-18.00 Beach Parti (Giri + Servis cretsiz)

23.00-03.00 Gece Kulp Parti (Giri + Servis + 1 ecek cretsiz)

Beach Parti, Kulp Parti ve Tekne Turlar Etkinliklerimize katlm salamak iin sizleri arayacak Turfrsat.com Rehberlerine isim yazdrmanz yeterlidir.

## 4 Gn: Serbest Aktivite Gn

Serbest aktivite gndr. Beach Parti, Kulp Parti ve Tekne Turlarımıza katılabilir ya da otelde zaman geirebilirsiniz.

10.00- 17.00 Tekne Turu (gle Yemeęi Dahil) Fiyatlara Dahil Olmayıp Ekstradır.

15.00-18.00 Beach Parti (Giriş + Servis cretsiz)

23.00-03.00 Gece Kulp Parti (Giriş + Servis + 1 İecek cretsiz)

Beach Parti, Kulp Parti ve Tekne Turları Etkinliklerimize katılım saęlamak iin sizleri arayacak [Turfirsati.com](http://Turfirsati.com) Rehberlerine isim yazdırmanız yeterlidir.

## 5 Gn: Otelden ıkıř ve Geri Dnř Yolculuęu

Tatilimizin son gnnde saat 11.00 itibarıyla resepsiyonda odalarımızı teslim edip dnř yolculuęu iin bizi alacak servislerimize geiyoruz. Gmbet Kavřaęında otobslerimize binip dnř yolculuęumuza bařlıyoruz. Dnř yolculuęumuzda Ske'de 1 saatlik yemek molası veriliyor bu molamızda dileyen misafirlerimiz Meřhur Ske p řiř lezzetini tadabilir. Yemek molamızın ardından dnř yolculuęumuza devam ediyoruz. Susurluk dinlenme tesislerinde 45 dakikalık yemek molası veriliyor bu son molamızın ardından İstanbul Yolculuęumuza devam ediyoruz. Tahmini 00.00-02.00 saatleri arasında varıř gerekleřiyor.

Turfirsati.com tercih ettięiniz iin teřekkr ederiz.

**NOT: Yol yoğunluđu, trafik, sis ve hava şartlarına bađlı olarak varış saatimiz planlanandan ge olabilir. O sebele dnüş bileti ve uak bileti gibi planlarınızı bir sonraki gne gre yapmanızı neriyoruz.**

## **DİĐER BİLGİLER**

### **Genel Bilgiler**

Tesis Olanakları

#### **OTEL OLANAKLARI**

- Lobi
- Aık Restoran
- Bar
- Kablosuz İnternet (Genel Alanlarda)
  - Resepsiyon Hizmeti
  - Doktor Ücretli (İstenildiđinde)
  - Trk Kahvesi Ücretli
- Taze Sıkılmış Meyve Suları Ücretli
- Kuru Temizleme Ücretli
- amaşırhane Ücretli
- Telefon ve Faks Hizmeti Ücretli

#### **OCUK / BEBEK**

- ocuk Oyun Alanı
- ocuk Kulb
- ocuk Havuzu

#### **SPOR**

- Su Kaydırađı (11.30-13.00 ve 14.30-16.30)
  - Aık Havuz
  - Genel Tanıtım

Tatil cenneti Bodrum'un Bitez mevkiinde yer alan Paloma Family Club Bitez, misafirlerine dođa ile i ie bir atmosferde hem huzur verici hem keyifli bir tatil vadediyor.

Mandalina ađaçları ile evrili olan tesisin konforlu odalarında; klima, balkon, kablosuz internet (genel alanlarda), televizyon, uydu yayını ve minibar (boş) bulunuyor. Ayrıca tesis ierisinde ocuk oyun alanı gibi olanaklar yer alıyor.

Tesiste sabah kahvaltısı, đle yemeđi ve akşam yemeđi aık bfe olarak servis ediliyor.

Plaja yürüme mesafesinde bulunan tesisin içerisinde kaydıraklı açık yüzme havuzu mevcut. Tesis, bölgede bulunan pek çok kafe, restoran ve bara yürüme mesafesinde yer alıyor.

Paloma Family Club Bitez; Bodrum merkeze 6 km, Bodrum-Milas Havalimanı'na 45 km uzaklıkta konumlanıyor.

#### · Yeme / İçme

Her Şey Dahil konaklamalarda; sabah, öğle ve akşam açık büfe yemekler ücretsiz. Tesisin belirlemiş olduğu markalar dahilinde bazı yerli alkollü ve alkolsüz içecekler 10.00-23.00 arası ücretsiz.

#### Hizmet Saatleri

08.00-10.00 Kahvaltı  
10.00-10.30 Geç Kahvaltı  
10.00-22.00 Paloma Bar  
10.00-02.00 Havuz Bar  
15.00-16.30 Dondurma Servisi  
14.30-17.00 Snack Bar  
12.30-14.00 Öğle Yemeği  
17.00-18.00 Çay Saati  
19.30-21.30 Akşam Yemeği  
23.00-00.00 Gece Çorbası

#### · Plaj

Tesis, halk plajına 250 m mesafede yer alıyor. Plajda tesise özel ayrılmış bir alan bulunuyor. Plajda şezlong, şemsiye ücretsiz.

Yiyecek ve içecek hizmeti bulunmuyor.

#### · Çocuk / Bebek

Tesiste minik misafirler için çocuk oyun alanı, çocuk kulübü (10.00-12.00 ve 14.00-16.00 saatleri arasında) ve çocuk havuzu bulunuyor.

Bebek misafirler için genel tuvaletlerde bebek altı temizleme olanakları, restoranda ise biberon sterilize aparatı, mikrodalga fırın, bebek sandalyesi ve gün boyu süt bulunuyor. Ayrıca talep halinde odaya bebekler için bebek yatağı konuluyor.

#### · Balayı

Oda süslemesi  
Meyve ve şarap ikramı  
İstenilen bir akşam A la Carte restoran kullanımı

## Büyükölük Bilgisi

Tesisin 104 odası bulunuyor.

## Önemli Bilgiler

Paloma Family Club Bitez odalarına giriş, saat 14.00'ten itibaren başlıyor. Odalardan çıkış saati ise en geç 12.00. Tesise evcil hayvan kabul edilmiyor. Tesiste hizmet veren açık alanların kullanımı mevsim koşullarına bağlı.

Aile odaları veya bazı özel odalar haricindeki odalarda yapılacak 2+2 veya 3+1 konaklamalar, odada sıkışıklık yaratabilir ve verilen ilave yataklar sabit yatak konforunda olmayabilir.

Tesislerde verilen Her Şey Dahil konaklamalar, öğle yemeđi ile başlayıp konaklanan gece sayısı kadar akşam yemeđini içerir ve çıkış günü sabah kahvaltısı ile son bulur.

Konaklama yapılacak odanın, aile odası, süit oda (ve benzeri) gibi özel tip odalar olması halinde, konaklama yapacak misafirlerden herhangi biri otelden erken ayrılırsa ücret iadesi yapılmaz.

Konum, haritalar ve otelin genel alanlara mesafesi mümkün olduğunca bilgi sunmak içindir. Bu bilgilerin kesinliđi konusunda herhangi bir sorumluluk kabul edilmez. En güncel tam yerleşim bilgileri ve yönlendirmelerini temin etmek için doğrudan otel ile iletişime geçilmesi yolcunun kendi sorumluluğundadır. Rezervasyonu yapan kişi otelde konaklayacak tüm kişilerin isimlerini doğru bir şekilde girmekle yükümlüdür. Rezervasyonunuzu yaparken doğru e-posta adresinin ve transferler için doğru cep telefonu numarasının girildiğinden emin olmak kişinin sorumluluğundadır.

## Fiyata Dahil Hizmetler

08.00-10.00 Kahvaltı  
10.00-10.30 Geç Kahvaltı  
10.00-22.00 Paloma Bar  
10.00-02.00 Havuz Bar  
15.00-16.30 Dondurma Servisi  
14.30-17.00 Snack Bar  
12.30-14.00 Öğle Yemeđi  
17.00-18.00 Çay Saati  
19.30-21.30 Akşam Yemeđi  
23.00-00.00 Gece Çorbası

**Beach Club Etkinlikleri (Gidiş Dönüş Servis + Giriş Ücretsiz  
Gece Club Etkinlikleri (Gidiş Dönüş Servis + Giriş Ücretsiz + İlk İçecek)  
Seyahat Sigortası**



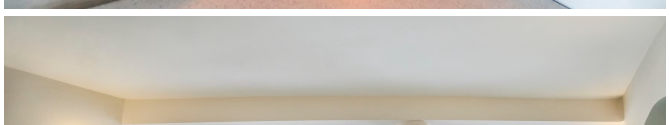
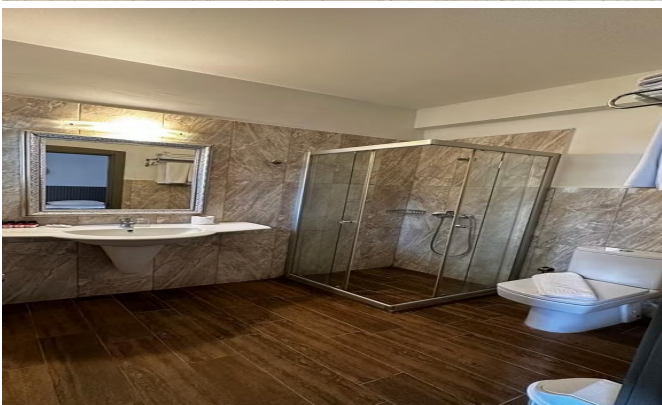

<https://www.turfirsati.com/paloma-club-hotel-bodrum-uc-gece-konaklamali>

**Akçelik Grup Danışmanlık ve Turizm Ltd. Şti.**  
**Mecidiyeköy Mah. Atakan Sok. No:4 D:14 Şişli/İstanbul Şişli - İstanbul**  
**0850 307 7221**

Bu çıktı 29-06-2026 07:26 tarihinde verilmiştir. Akçelik Grup Danışmanlık ve Turizm Ltd. Şti. tur programında ve fiyatlarında değişiklik yapabilir. Lütfen rezervasyon anında yeniden kontrol ediniz.